

► *L'affondo di Giuliano Bianchi*

## “Rischioso star fermi mentre l'economia evidenzia la crisi”

### Macerata

Dire che se ne parla appare come una battuta e la conferenza di presentazione del progetto a firma del prof Antonio Calafati per Macerata città della cultura ha animato anche ieri il dibattito non solo in città. Potenza anche delle dichiarazioni del presidente della Camera di commercio Giuliano Bianchi che non le ha mandate a dire, neanche a quanti gli erano “vicini” ed a portata di voce. L'immagine dello specchietto retrovisore, per dire di una città che guarda indietro, al suo passato, ha colpito e molto l'immaginario collettivo anche se evidentemente l'appello del presidente Bianchi era per il fare, non solo per il dire. E per questo, con il sostegno della Fondazione Carima guidata dal presidente Franco Gazzani, aveva incaricato il prof Calafati di dare una traccia, indicare un percorso di sviluppo per trovare punto di contatto e sinergie con gli altri enti, con le associazioni, con i protagonisti delle attività culturali. La condivisione sembra essersi limitata all'ascolto, poi ognuno ha guadagnato la via dell'uscita della sala convegni dedicata ad Ernesto Guizzardi. E Bianchi non ha gradito, non evidentemente un problema di

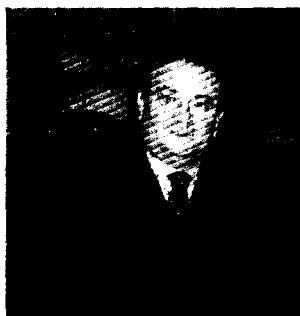

Giuliano Bianchi

rapporti personali ma la verifica del fatto che ognuno sembra geloso del proprio orticello. Dunque tutti rintanati dentro le mura e, all'interno, dentro i Palazzi per continuare a muoversi secondo logiche tardoclientelari e inefficaci come si è dimostrato. Peraltro Calafati aveva esordito rilevando come l'Italia sia uno dei pochi Paesi che manda indietro i fondi europei per carenza di progetti e di idee. Come dire, guardiamo oltre, mettiamoci insieme per uscire dalle mura ed affrontare la sfida con investimenti europei e progetti originali.

Rileva infine il presidente camerale Giuliano Bianchi: “La situazione economica evidenzia segnali chiari. In crescita fallimenti, disoccupazione e cassa integrazione: gli stessi accordi tra Atenei fanno capire che ci sono difficoltà anche nel pubblico. Penso che l'atteggiamento di non decisione, di non crearsi delle alternative, di non lavorare insieme sia rischioso”.

**l.pat.**

**L'immagine dello  
specchietto retrovisore  
ha colpito e molto  
l'immaginario collettivo**

**Dirigenti. Silenzi accusa**  
L'ultimo direttore generale di Eni è stato accusato di aver coperto i crimini di un ex ministro. Il presidente della Camera di commercio Giuliano Bianchi ha criticato l'atteggiamento di non decisione, di non crearsi delle alternative, di non lavorare insieme sia rischioso.

**RISPARMIARE ALLA GILANDA**  
dal 18 al 23 gennaio  
A Divisoria  
TELEFONO CELLULARE  
6,90  
CELLULARE NEW  
1990